**Was Wanda will**
**von Lena Hach**

**Signatur:** Krimi

**Klappentext:**
Wanda will nur Eines: in die Villa am Stadtpark einbrechen. Der Plan steht, nur das richtige Team muss noch zusammengestellt werden. Wanda findet an ihrer Schule in paar Profis, die unterschiedlicher nicht sein könnten - und genau deshalb perfekt zusammenpassen. Doch die wahren Qualitäten dieses Teams zeigen sich erst, als schiefgeht, was nur schiefgehen kann ...

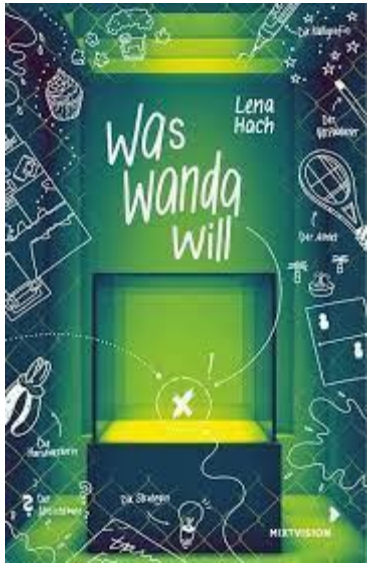


**Unter Null Grad : Countdown im Eis**
**von Ele Fountain**

**Signatur:** Abenteuer

**Klappentext:**
Das Eis wird dünner
Yutu lebt mit seiner Großmutter in einem entlegenen Dorf in der Arktis. Als er allein auf Robbenjagd geht, bricht er im Eis ein und kann sich mit letzter Kraft aus dem eisigen Wasser in eine alte Jagdhütte retten.
Bee hat gerade wieder einmal die Schule gewechselt. Ihr Vater arbeitet für eine große Ölfirma als Geologe. Er verspricht ihr, dass sie nun nicht mehr umziehen müssen, aber bald verhält er sich sehr seltsam und geheimnisvoll. Als Bee ihn auf einem Flug in die Arktis begleitet, nimmt ihr Schicksal eine dramatische Wendung und ihre Welt kollidiert mit der von Yutu. Ein Überlebenstrip beginnt. Und eine Jagd nach der Wahrheit.

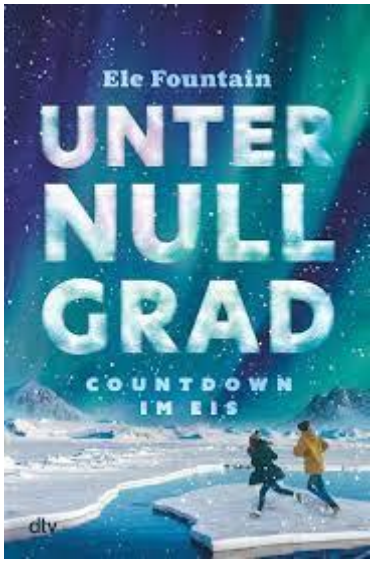


# Ab Januar

KULTUR- UND BILDUNGSZENTRUM
SEIDL-MÜHLE

GEMEINDE BIBLIOTHEK ISMANING

## Kinderbuchempfehlungen

## ab 10 Jahren

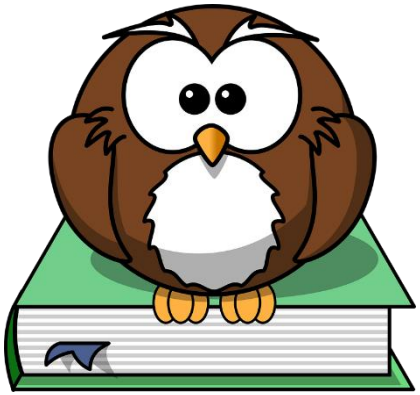

**Gemeindebibliothek Ismaning**
Mühlenstraße 17
85737 Ismaning
Tel.: 089/96209241
E-Mail: bibliothek@ismaning.de
www.bibliothek-ismaning.de

**Greenwild [01]. Die Jagd nach dem Wunderlicht**
**von Pari Thomson**

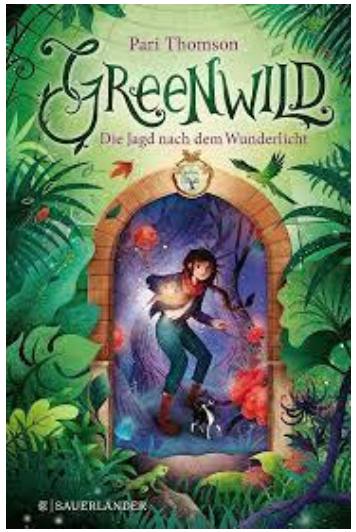


**Signatur:** Fantasy

**Klappentext:**
Als Daisy dem Pusteblumen-Wunderlicht durch den Londoner Botanischen Garten folgt, stolpert sie in eine andere Welt: Greenwild. Ein geheimer Garten voller Speisekammer-Bäume gefährlicher Geistermotten-Orchideen und Pflanzen, die Wünsche erfüllen. Eine Gilde von jungen Botanistinnen und Botanisten pflegt und beschützt die wundersamen Gewächse. War ihre Mutter etwa eine von ihnen? Warum sonst hat sie Daisy das Pusteblumen-Wunderlicht hinterlassen, ehe sie spurlos verschwand? Da wird plötzlich das Wunderlicht gestohlen. Daisy muss es um jeden Preis zurückbekommen! Denn es ist nicht nur ihre einzige Möglichkeit, ihre Mutter wiederzufinden? mit dem Wunderlicht kann sich auch jeder Zutritt zur magischen Pflanzenwelt verschaffen. Greenwild ist in Gefahr!

**Star Trek - Prodigy [01]. Ein gefährlicher Handel**
**von Cassandra Rose Clark**

**Signatur:** Science Fiction

**Klappentext:**
Auf ihrer Reise durch den Delta-Quadranten entdeckt die Besatzung der Protostar auf ihrem Schiff eine verschlissene Transporterspule. Zum Glück gibt es in der Nähe einen Markt, wo sie Materialien für die Reparatur kaufen können. Leider aber hat die Besatzung kein Chimerium zum Tauschen übrig. Doch vielleicht gibt es etwas anderes, das sie eintauschen könnten? Werden Dal und seine Mannschaft es schaffen, sich auf einem Marktplatz voller zwielichtiger Händler aus Schwierigkeiten herauszuhalten?

**Grüner wird's nicht : der Sommer, in dem ich die Welt rettete**
**von William Sutcliffe**

**Signatur:** Abenteuer

**Klappentext:**
Der 13-jährige Luke will einfach nur gechillte Sommerferien verbringen - doch dann wirbelt eine Gruppe von Klimaaktivisten seine Nachbarschaft gründlich durcheinander. Als Lukes große Schwester ins Protestcamp auf die andere Straßenseite zieht, liegen die Nerven der Eltern blank. In Lukes Augen sind die Öko-Rebellen mit ihren Bongo-Trommeln und Tattoos eigentlich ganz okay. Nervig ist nur Sky - die findet Schulpflicht und regelmäßige Mahlzeiten einfach nur toll und beneidet Luke um sein Spießerleben. Ist das zu fassen? Wie es dazu kommt, dass ausgerechnet Luke sich im Zentrum der Proteste wiederfindet, kann er selbst nicht so recht erklären: Vor sich Polizei und Bulldozer, hinter sich die Klima-Protestbewegung und unter sich alle Nachrichtensender des Landes ... Welche Botschaft vermittelt man, wenn man aus Versehen zur Stimme einer ganzen Generation wird?

**Das Geheimnis von Nox [01]. Licht, Schatten - Fledderratten!**
**von Claudia Scharf**

**Signatur:** Fantasy

**Klappentext:**
Fill lebt ein normales Tagling-Leben: Schule, Sonnenball, Quaschel-Ernte. Aber dann explodiert ein Pfannkuchen, sein Kater büxt aus - und Fill steht mitten in Nox, der verbotenen Nacht. Sprechende Glühwürmchen, blutrünstige Fledderratten ... gemeinsam mit Nachtling-Mädchen Issa erlebt Fill Abenteuer, von denen die Tagwelt nur träumen kann. Doch als sein Vater Hilfe braucht, muss Fill tiefer in die Nacht als je zuvor. Ist er den Gefahren von Nox gewachsen.

**Loki : wie man als schlechter Gott ein guter Mensch wird (oder auch nicht)**
**von Louie Stowell**

**Signatur:** Lustiges

**Klappentext:**
Aus dem Tagebuch eines elfjährigen Gottes:
Hier berichtet Loki, der witzigste und trickreichste unter den nordischen Göttern, von seinen Erlebnissen auf der Erde. Chaos vorprogrammiert!
"Ich heiße Loki, und ich bin ein Gott. Zumindest war ich einer bis gestern. Jetzt hat Odin mich in der Gestalt eines elfjährigen Jungen auf die Erde verbannt. Absolute Frechheit! Ich bin zu grandios, um so behandelt zu werden! Solange ich hier bin, muss ich einen vollen Monat lang Gutes tun und jeden Tag in dieses dämliche Buch schreiben, um zu beweisen, dass ich mich bessere. Was auch immer das heißem mag. Es scheint jedenfalls, dass ich noch viel zu lernen habe, bevor ich die Sterblichen verstehe. Aber hey: Als Gott zwischen stinknormalen Menschen? So schwer kann das doch nicht sein - oder?!"

**Der Ruf des weißen Pfaus**
**von Usch Luhn**

**Signatur:** Fantasy

**Klappentext:**
Feline ist alles andere als begeistert, dass sie die Ferien bei ihrer Großmutter in einem unheimlichen alten Herrenhaus verbringen soll. Zum Glück ist da Pavo, der mit seinem Vater ebenfalls auf dem Grundstück lebt. Er hilft ihr, sich im Labyrinth des Parks zurechtzufinden, und gemeinsam stoßen sie auf ein düsteres Familiengeheimnis. Als mitten in der Nacht ein weißer Pfau auftaucht, spürt Feline, dass er ihr den Weg zur Wahrheit zeigen wird. Ein Abenteuer voller Magie beginnt ...

**Mein geheimes Leben als Monsterjäger : Warum du niemals in einen Gully fallen solltest**
**von Iris Genenz**

**Signatur:** Gruseliges

**Klappentext:**
"Wie ich zum Monsterjäger wurde und eine Halbgöttin kennenlernte: Ich bin Charly Hartnuss, 13 Jahre alt, und lebe in Dunkelnest, der ödesten Kleinstadt der Welt. Das dachte ich jedenfalls - bis zu diesem Tag: Alles fing mit dem gruseligen Kostüm an, das meine Mum mir zu Halloween genäht hatte, eine Komposition aus nassen Bettvorleger und Mottenfraß. Damit konnte ich mich unmöglich auf der Party blicken lassen. Der Plan war also, im dunklen Hausflur meine normalen Klamotten anzuziehen und mich dann bei meinem Freund Martin ins Vampirkostüm zu schmeißen. Aber dann bekam ich den blöden Reißverschluss einfach nicht auf. So sehr ich mich auch verrenkte, das räudige Werwolfskostüm ließ mich einfach nicht aus seinen Klauen. Hätte ich das bloß geahnt, dass das heute Nacht mein geringstes Problem sein würde ..."

**Jungs müssen draußen bleiben! ... und trotzdem zieht das Chaos ein**
**von Patricia Schröder**

**Signatur:** Liebe

**Klappentext:**
Eigentlich ist die 13-jährige Hannah mit ihrem Leben ganz zufrieden: Mit ihren zwei besten Freundinnen Elif und Sophie wird es in der Schule nie langweilig und auch ihre kleine Schwester nervt bloß ein bisschen. Wären nur die Jungs in ihrer Klasse nicht so furchtbar doof! Als dann auch noch ein fremder Junge in Hannahs Kleiderschrank auftaucht und behauptet, ihr Zimmer wäre seines, ist es mit ihrer Geduld vorbei.
Wie soll Hannah Elias bloß wieder loswerden? Und will sie das überhaupt?

**Luftmaschentage**
**von Anne Becker**

**Signatur:** Freunde + Familie

**Klappentext:**
Ricci und Mats sind komplett unterschiedlich: Mats spricht wenig, während Ricci, die Neue in der Klasse, kein Blatt vor den Mund nimmt und sich damit schnell unbeliebt macht. Trotzdem werden die beiden Freundinnen, weil Ricci Mats so akzeptiert, wie sie ist. Als rauskommt, dass Ricci ihr etwas verheimlicht, kommt es zum Streit. Mats fühlt sich hintergangen.

**Escape Room : Finde die Antwort, rette die Welt**
**von Christopher Edge**

**Signatur:** Abenteuer

**Klappentext:**
Als Ami "The Escape" betritt, denkt sie, es sei nur ein Spiel - der ultimative Escape Room, wo Rätsel und Herausforderungen gelöst werden müssen, bevor die Zeit abläuft. Aber als der Moderator Ami und ihre Teamkollegen in den ersten Raum sperrt, wird ihnen schnell klar - dies ist kein gewöhnlicher Escape Room - viel steht auf dem Spiel. Können Ami und ihre Freunde die Antwort finden, bevor es zu spät ist?

**Die Hexenmeister vom Flammenden Berg : ein Fantasy-Spielbuch**
**von Steve Jackson und Ian Livingstone**

**Signatur:** Fantasy

**Klappentext:**
Wirst DU den großen Hexenmeister besiegen?
Dich hat die Abenteuerlust gepackt! Im Flammenden Berg liegt der riesige Schatz des Hexenmeisters versteckt - und du willst dich daran wagen, ihn zu finden und den Magier herauszufordern. Doch das ist gar nicht so einfach. Denn der Weg dahin ist ein verworrenes Höhlenlabyrinth voller Gefahren - da helfen dir nur viel Verstand und eine gute Portion Glück beim Würfeln. Wähle deinen Weg mit Bedacht: Hinter jeder nächsten Ecke könnte dein Ende warten ...
Ein Spielbuch mi fantastischem Du-entscheidest-selbst-Abenteuer!

**Moon & Midnight [01]. Die beste Freundin beißt man nicht**
**von Katy Birchall**

**Signatur:** Grusliges

**Klappentext:**
Maggie Moon liebt Schauergeschichten und lässt sich auch von gruseligen Legenden nicht aufhalten - im Gegenteil! Doch als sie sich aufmacht, den dunklen Wald Sherwood Woods direkt hinter ihrem neuen Zuhause erkunden, hätte sie nie im Leben damit gerechnet, was sie dort erwartet:
* Ein verzaubertes Schloss, das kein normaler Mensch betreten kann.
* Ein Vampirmädchen namens Theodora Midnight, die ihre Freundin sein will. (Und die wirklich verdammt nett ist! Zum Glück ist sie Vegetarierin.)
* Ein uraltes Buch, das ausgerechnet Maggie als die nächste Vampirjägerin auserkoren hat!
Kann Maggie ihre Familie, ihre Freunde und den ganzen Ort davon überzeugen, dass die Bewohner des Zauberschlosses unbedingt beschützt werden müssen?